

estamos ahí.

epm[®]

energía | gas natural | aguas

Contenido

Transmisión y Distribución de Energía - T&D Energía

- Situación actual (estado de las redes y los postes).
- Situación futura si no se hacen los arreglos.
- Plan de acción EPM (para mitigar los riesgos).
- Beneficios que recibe la comunidad (terminar con una frase invitando a la participación y apoyo de todos por el desarrollo de nuestra región).
- Suspensión.

Trabajos de mejoramiento para la infraestructura de energía entre los municipios Guadalupe y Vegachí

Presta servicio a los municipios: de Segovia, Remedios, Vegachí y Maceo y a los corregimientos de La Cruzada, Otú Santa Isabel, El Tigre y Fragua.



Situación actual

Situación actual

Principales problemas

- Acercamientos de las líneas que conducen la energía a caminos de circulación de personas y animales, lo que representa un riesgo para su seguridad.
- Riesgos por fallas geológicas en los sitios por donde cruza la línea que pone en peligro su estabilidad.
- Deterioro de los postes con desprendimiento del concreto dejando a la vista el refuerzo, debilitando su resistencia.

Fallas geológicas

El deslizamiento se encuentra a 1.5 metros de los postes



Desprendimiento profundo

Acercamientos

No se cumple distancias mininas de seguridad



Deterioro de los postes

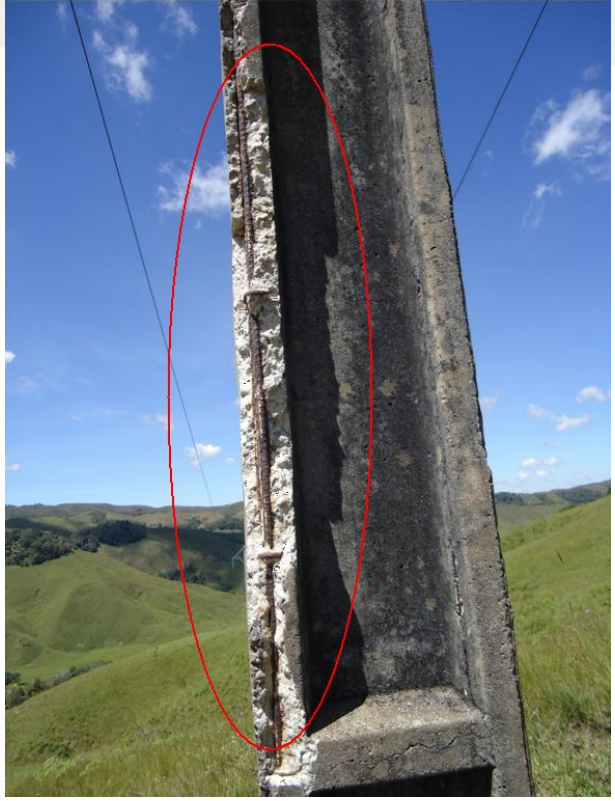

Situación actual

Si no se realizan las intervenciones a tiempo y en forma programada los daños que se puedan ocasionar serían de gran magnitud, los trabajos de reparación se tardarían mucho más tiempo del que ahora estamos proponiendo.

Los municipios podrían permanecer sin servicio de energía por varios días y las pérdidas económicas para todos serían mayores.

Los beneficios para todos se traducen en:

- Seguridad para las personas y los objetos
- Calidad en la prestación del servicio
- Continuidad en la prestación del servicio





Plan de acción



Plan de acción

Para la realización de los trabajos que solucionen los problemas planteados se requiere quitar la energía. Las poblaciones afectadas se atenderán parcialmente por una línea alterna. Sin embargo, no se tiene la capacidad para cubrir toda la demanda, por lo tanto se deben realizar racionamientos rotativos.

Los trabajos consisten en:

- Reposición de once (11) postes de concreto de 15 metros por torrecillas metálicas de 15 metros.
- Montaje de dos (2) estructuras de 20 metros y desmontaje de la estructura existente: cinco (5) postes de 15 metros.

Para la realización de los trabajos se cuenta con aproximadamente 30 personas localizados en diferentes sitios a lo largo del terreno

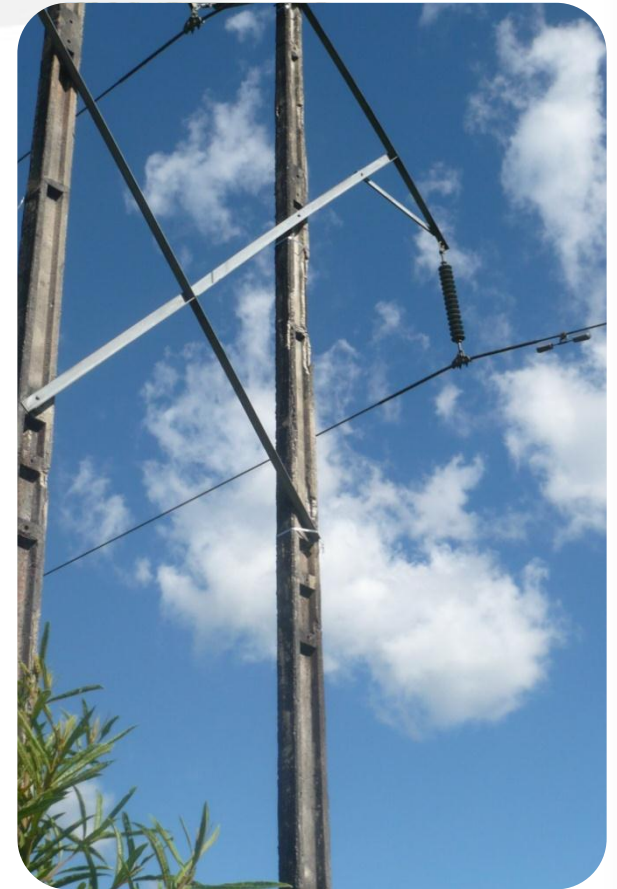



Suspensión

Suspensión

Martes 12 de marzo y martes 9 de abril



Municipio	Circuito	Horario	Clientes afectados	Zona de influencia
Segovia y Remedios	112-12	07:00am-01:00pm	5799	Segovia, Popales, Tías La Aurora, Juan Brand, Marmajito, El Aporriado, La Cianurada, Río Bagre, Quebradona, San Miguelito, La Po, El Puna, El Porvenir, Cañaverál, La Argentina, Santa Marta, Altos de Manila y El Pescado
Santo Domingo, Santa Rosa de Osos, Gómez Plata y Don Matías	101-11	07:00am-07:30am		La Frisolera, El Caney, La Comba, Montebello, Porce, La Lomita, Santiago, El Llano, Montefrío, Santa Elena, San Pablo, La Pava Salamina, La Clara, La Estrella Chilimaco, La Caldera, Barrancas y Santa Rosa de Osos
Santo Domingo, Yolombó, Gómez Plata y Don Matías	101-12	07:00am-07:30am		Botero, Piedra Gorda, Las Beatrices, La Eme, Vainillal, El Uvito, La Aldea, Porcesito, Porce, La Primavera, La Frisolera, El Pichón Villanueva, El Caney, El Hormiguero, Santa Elena, La Cumbre y La Esmeralda.
Vegachí, Remedios y Amalfi	108-11	07:00am-07:30am		El Pescado, Churú, Pavas, El Tigre, San Juan, Bélgica, El Jabón, Mona, Mata Arriba, Mata Abajo, El Retiro y El Silencio
Segovia y Remedios	112-13	08:00am-01:00pm	1849	La Cruzada, Juan Brand, Tías La Aurora, Popales, Platanares y Campo Alegre.
Yalí y Yolombó	107-11	10:00am-12:00pm	857	El Rubí, La Ceiba, El Olivo, Don Tenorio, Bella vista, El Iris, La Mascota, Jardín, La Floresta, San Pedrito, La Primavera, El Chuscal, Mulatos, La Esmeralda, El Chuscal, El Cairo, San Antonio, Cimarrona, Bélgica, San Mauricio, La Argentina, Santana, Yalí
Segovia- Remedios	112-14	01:00pm-07:00pm	437	Popales, Segovia, Tías La Aurora.
Remedios	111-11	01:00pm-07:00pm	4147	Otú, Remedios.
Remedios, Yondó y Vegachí	111-12	01:00pm-07:00pm	4147	Santa Lucía, Martaña, Las Brisas, Corinto, Los Lagos, La Brasa, Otú, Remedios, Juan Brand, Chorro de Lagrimas, La Hondan Pescado, La Cruz, Buenos Aires, Corinto, El Olvido, El Costeñal, Cabuyal, El Recreo, La Gorgona, El Popero, La Soñadora, Paso de la Mula, Campo Vijao, Bominas, El Puna, El Salado, La Cianurada, Juan Brand, El Porvenir, Altos de Manila y Cañaverál.
Remedios y Vegachí	110-11	01:00pm-07:00pm	793	La Bonita, Oca, San Juan de Capotal, El Retiro, San Cristóbal, Mona, La Mariposa, San Antonio El Río, Camelia Quintana, El Silencio, Santa Isabel, Los Lagos, La Honda San Bartolo, Santa Isabel y El Silencio
Remedios	110-12	01:00pm-07:00pm	793	Santa Isabel hacia El Tigre, mina La Quintana, La Bonita, Oca, Ocasito, El Punto, San Juan, San Antonio, San Alejo, El Guamo, El Fique, La Colombina, San Cristóbal, Cocohondo, El Retiro, La María, Campo alegre.
Segovia y Remedios	112-16	04:00pm-07:00pm	268	Juan Brand, Marmajito, Segovia, La Cianurada
Vegachí, Remedios y Amalfi	108-11	07:00pm-07:30pm		El Pescado, Churú, Pavas, El Tigre, San Juan, Bélgica, El Jabón, Mona, Mata Arriba, Mata Abajo, El Retiro y El Silencio

Suspensión

Miércoles 13 de marzo y Miércoles 10 de abril



Municipio	Circuito	Horario	Clientes afectados	Zona de influencia
Vegachí, Remedios y Amalfi	108-11	07:00am-07:30am		El Pescado, Churú, Pavas, El Tigre, San Juan, Bélgica, El Jabón, Mona, Mata Arriba, Mata Abajo, El Retiro y El Silencio
Segovia	112-11	07:00am-01:00pm	3468	Popales, Segovia, El Apporriado, Campo Alegre y San Miguelito.
Segovia-Remedios-Zaragoza	112-15	08:00am-01:00pm	1235	Maní Santana, Platanares, El Veinte, Popales, tías La Aurora, Chorro Lindo, Belén, Puerto Calaver, Cuturú Arriba, Mata, Sanbulligalo, El Saltillo, Fraguas, El Cenizo, Cuturu Abajo.
Vegachí y Yalí	115-11	08:00am-01:00pm	2718	La Playa, La Sonadora, La Sierra, Vegachí, La Cristalina, El Jabón, Bélgica, La Ceiba, Mona, San Juan, Puerto Estafa, La Mariana y La Clarita
Santo Domingo, Barbosa, Cisneros, Concepción	116-16	09:00am-12:00pm	797	El Saltillo, San Pedro, La Trinidad, Reyes, El Rosario, La Candelaria, Las Ánimas, San Luis, San Javier, El Anime, Dantas, El Nare, Playas de Nare, Raudal, Montebello, La Aldea, LA Cejita, El Uvito, Piedra Gorda, San José, Los Planes, El Tambo, Moro, Cubiletes, La Quebra, El Chilcal, El Rayo, Quebradona y El Limón.
Segovia y Remedios	112-12	01:00pm-07:00pm	5799	Segovia, Popales, Tías La Aurora, Juan Brand, Marmajito, El Aporriado, La Cianurada, Río Bagre, Quebradona, San Miguelito, La Po, El Puna, El Porvenir, Cañaverál, La Argentina, Santa Marta, Altos de Manila y El Pescado
Segovia-Remedios	112-13	01:00pm-07:00pm	1849	La Cruzada, Juan Brand, Tías La Aurora, Popales, Platanares y Campo Alegre.
Vegachí, Remedios y Amalfi	108-11	07:00am-07:30am		El Pescado, Churú, Pavas, El Tigre, San Juan, Bélgica, El Jabón, Mona, Mata Arriba, Mata Abajo, El Retiro y El Silencio

Suspensión

Jueves 14 de marzo y jueves 11 de abril

Municipio	Circuito	Horario	Clientes afectados	Zona de influencia
Vegachí, Remedios y Amalfi	108-11	07:00am-07:30am		El Pescado, Churú, Pavas, El Tigre, San Juan, Bélgica, El Jabón, Mona, Mata Arriba, Mata Abajo, El Retiro y El Silencio
Segovia- Remedios	112-14	07:00am-01:00pm	437	Popales, Segovia, Tías La Aurora.
Remedios	111-11	07:00am-01:00pm	4147	Otú, Remedios.
Remedios, Yondó y Vegachí	111-12	07:00am-01:00pm	4147	Santa Lucía, Martaña, Las Brisas, Corinto, Los Lagos, La Brasa, Otú, Remedios, Juan Brand, Chorro de Lagrimas, La Hondan Pescado, La Cruz, Buenos Aires, Corinto, El Olvido, El Costeñal, Cabuyal, El Recreo, La Gorgona, El Popero, La Soñadora, Paso de la Mula, Campo Vijao, Bominas, El Puna, El Salado, La Cianurada, Juan Brand, El Porvenir, Altos de Manila y Cañaverál.
Remedios y Vegachí	110-11	07:00am-01:00pm	793	La Bonita, Oca, San Juan de Capotal, El Retiro, San Cristóbal, Mona, La Mariposa, San Antonio El Río, Camelia Quintana, El Silencio, Santa Isabel, Los Lagos, La Honda San Bartolo, Santa Isabel y El Silencio.
Remedios	110-12	07:00am-01:00pm	793	Santa Isabel hacia El Tigre, mina La Quintana, La Bonita, Oca, Ocasito, El Punto, San Juan, San Antonio, San Alejo, El Guamo, El Fique, La Colombina, San Cristóbal, Cocohondo, El Retiro, La María, Campo alegre.
Segovia y Remedios	112-16	08:00am-01:00pm	268	Juan Brand, Marmajito, Segovia, La Cianurada
Yalí y Yolombó	107-11	10:00am-12:00pm	857	El Rubí, La Ceiba, El Olivo, Don Tenorio, Bella vista, El Iris, La Mascota, Jardín, La Floresta, San Pedrito, La Primavera, El Chuscal, Mulatos, La Esmeralda, El Chuscal, El Cairo, San Antonio, Cimarrona, Bélgica, San Mauricio, La Argentina, Santana, Yalí
Segovia	112-11	01:00pm-07:00pm	3468	Popales, Segovia, El Apporriado, Campo Alegre y San Miguelito.
Segovia- Remedios-Zaragoza	112-15	01:00am-07:00pm	1235	Maní Santana, Platanares, El Veinte, Popales, tías La Aurora, Chorro Lindo, Belén, Puerto Calaver, Cuturú Arriba, Mata, Sanbulligalo, El Saltillo, Fraguas, El Cenizo, Cuturu Abajo,
Santo Domingo, Santa Rosa de Osos, Gómez Plata y Don Matías	101-11	07:00pm-07:30pm		La Frisolera, El Caney, La Comba, Montebello, Porce, La Lomita, Santiago, El Llano, Montefrío, Santa Elena, San Pablo, La Pava Salamina, La Clara, La Estrella Chilimaco, La Caldera, Barrancas y Santa Rosa de Osos
Santo Domingo, Yolombó, Gómez Plata y Don Matías	101-12	07:00pm-07:30pm		Botero, Piedra Gorda, Las Beatrices, La Eme, Vainillal, El Uvito, La Aldea, Porcesito, Porce, La Primavera, La Frisolera, El Pichón Villanueva, El Caney, El Hormiguero, Santa Elena, La Cumbre y La Esmeralda.
Vegachí, Remedios y Amalfi	108-11	07:00pm-07:30pm		El Pescado, Churú, Pavas, El Tigre, San Juan, Bélgica, El Jabón, Mona, Mata Arriba, Mata Abajo, El Retiro y El Silencio.

Suspensión

Grandes clientes y clientes especiales

Circuitos	Horario	Semana 1	Semana 2
101-11	Edatel Don Matías	12 marzo: 7:00am- 07:30am 14 marzo: 07:00pm- 07:30pm	9 abril: 07:00am- 07:30am 11 abril: 07:00pm- 07:30pm
101-12	Edatel Porce (Santo Domingo)	12 marzo: 7:00am- 07:30am 14 marzo: 07:00pm- 07:30pm	9 abril: 07:00am- 07:30am 11 abril: 07:00pm- 07:30pm
110-11	Quintana S.A	12 marzo: 01:00pm- 07:00pm 14 marzo: 07:00am- 01:00pm	9 abril: 01:00pm- 07:00pm 11 abril: 07:00am- 01:00pm
111-12	Edatel Remedios	12 marzo: 01:00pm- 07:00pm 14 marzo: 07:00am- 01:00pm	9 abril: 01:00pm- 07:00pm 11 abril: 07:00am- 01:00pm
	Bombeo El Cristo		
	Remedios Gold S.A.A		
112-11	Edatel Segovia	13 marzo: 07:00am- 01:00pm 14 marzo: 01:00pm- 07:00pm	10 abril: 07:00am- 01:00pm 11 abril: 01:00pm- 07:00pm
	Ingeniería Total Servicios Públicos S.A. E.S.P.		
112-13	Edatel La Cruzada	12 marzo: 08:00am- 01:00pm 13 marzo: 01:00pm- 07:00pm	9 abril: 08:00am- 01:00pm 10 abril: 01:00pm- 07:00pm
112-16	Mina Asomarmajito	12 marzo: 04:00pm- 07:00pm 14 marzo: 08:00am- 01:00pm	9 abril: 04:00pm- 07:00pm 11 abril: 08:00am- 01:00pm
	Zandor Capital S.A. Colombia		
115-11	Edatel Vegachí	13 marzo: 08:00am- 01:00pm	10 abril: 08:00am- 01:00pm
116-16	Ecopetrol Santo Domingo	13 marzo: 09:00am- 12:00pm	10 abril: 09:00am- 12:00pm
	Edatel Santo Domingo		

Gracias

epm[®]

Preferir los medios digitales antes que imprimir
es estar **en armonía con el ambiente**

eco
razón